JACOB

NO. 1 IN PIPEWORK SYSTEMS

DEINE ZUKUNFT

AUSBILDUNG UND STUDIUM BEI UNS!

www.jacob-rohre.de

DAS IST JACOB

Unser **traditionsreiches Familienunternehmen** hat sich als Spezialist für Rohrsysteme nach dem modularen Baukastensystem international einen Namen gemacht. Vor allem in der Lebensmittelindustrie, in der chemischen, pharmazeutischen und Kunststoffindustrie, im Automobilbau, in der Chipindustrie, im Maschinenbau, in der Papier- und Baustoffindustrie und überall dort, wo metallene Laufrohre benötigt werden, kommt unsere vielseitige Produktpalette zum Einsatz.

Zum festen Team von JACOB gehören heute rund 600 gut geschulte und qualifizierte Mitarbeiter. Allein am Hauptsitz in Porta Westfalica sind aktuell ca. 400 Fachleute tätig. Als Marktführer sind wir weltweit mit sechs Tochtergesellschaften und rund 40 Repräsentanzen vertreten. Qualifizierte Nachwuchskräfte sind unsere Zukunft! In einem attraktiven Arbeitsumfeld kannst Du dich persönlich und das Unternehmen weiterentwickeln und den Grundstein für deine Karriere legen.

DARAUF KANNST DU DICH FREUEN:

Familiäres Arbeitsklima

Attraktive Vergütung

Azubi-Projekte

Flexible Arbeitszeiten

Fitnessangebote

Urlaubs- und Weihnachtsgeld

INDUSTRIEKAUFMANN
(m/w/d)

Du arbeitest aktiv in allen kaufmännischen Bereichen wie den Einkauf, Vertrieb, Finanzbuchhaltung, Personalabteilung, Marketing und Arbeitsvorbereitung mit. Du übernimmst eigenverantwortliche Aufgaben und bist bei spannenden Projektarbeiten dabei.

FACHINFORMATIKER FÜR SYSTEMINTEGRATION
(m/w/d)

Du erlernst die Planung, Konfiguration und Installation von IT-Systemen. Du löst Anwendungs- und Systemprobleme. Du unterstützt und berätst die User bei Fragen und Problemen. Du planst und führst Anwenderschulungen durch.

Voraussetzungen
Realschulabschluss bzw.
Fachhochschulreife

Anforderungen
Organisationstalent, Interesse an betriebswirtschaftlichen Zusammenhängen, Kommunikationsfähigkeit, Flexibilität, Freundliches und engagiertes Auftreten, IT- Kenntnisse etc…

Ausbildungszeit
Von 2,5 bis 3 Jahren

Catarina, Industriekauffrau

- **Fachkraft für Metalltechnik** (m/w/d)
- **Fachlagerist** (m/w/d)
- **Konstruktionsmechaniker** (m/w/d)
- **Maschinen- und Anlagenführer** (m/w/d)
- **Stanz- und Umformmechaniker** (m/w/d)
- **Technischer Produktdesigner** (m/w/d)
- **Verfahrensmechaniker für Beschichtungstechnik** (m/w/d)
- **Werkzeugmechaniker** (m/w/d)

Dennis, Konstruktionsmechaniker

Was Du von uns erwarten kannst?
Wir bieten Dir einen abwechslungsreichen Ausbildungsplatz in einem technischen Berufsfeld. In unserem zukunftsorientierten Unternehmen helfen Dir erfahrene Ausbilder und Kollegen in jedem Lehrjahr über Dich hinauszuwachsen – Wir freuen uns auf Dich!

Voraussetzungen
Hauptschulabschluss bzw. Realschulabschluss

Anforderungen
Technisches Verständnis, handwerkliches Geschick, gute mathematische Grundkenntnisse, Teamfähigkeit, selbstständiges und engagiertes Arbeiten, Sorgfältigkeit und Zuverlässigkeit

Ausbildungszeit
Von 2 bis 3,5 Jahren

DUALES STUDIUM / PRAKTIKA / WERKSTUDENTEN

Merle, Wirtschaftsingenieurwesen
Timo, Digitale Technologien

DUALES STUDIUM

Mit unseren dualen Studiengängen kombinierst Du die Theorie des Studiums mit der Praxis bei JACOB. Du durchläufst während der Praxisphasen verschiedene Fachabteilungen und lernst wirtschaftliche und technische Zusammenhänge zu analysieren und Lösungen zu entwickeln. Nach erfolgreichem Abschluss bieten sich Dir vielfältige Perspektiven bei JACOB.

Was unser duales Studium besonders macht

- **Herausfordernde Projekte**
- **Übernahme der Studiengebühren sowie attraktive Vergütung**
- **Gute Übernahmechancen nach erfolgreichem Abschluss**

PRAKTIKA

Finde durch ein Praktikum bei uns heraus, welcher Beruf zu dir passt. Neben herkömmlichen Schüler-Praktika sind auch Studenten-Praktika zur Begleitung der Bachelor- und Masterarbeit möglich.

WERKSTUDENTEN

In Vollzeit während der Semesterferien oder in Teilzeit im laufenden Semester – wir freuen uns über engagierte Studentinnen und Studenten, die wertvolle Erfahrungen in einem international agierenden Unternehmen sammeln möchten.

VON DER BEWERBUNG ZUM AUSBILDUNGSVERTRAG

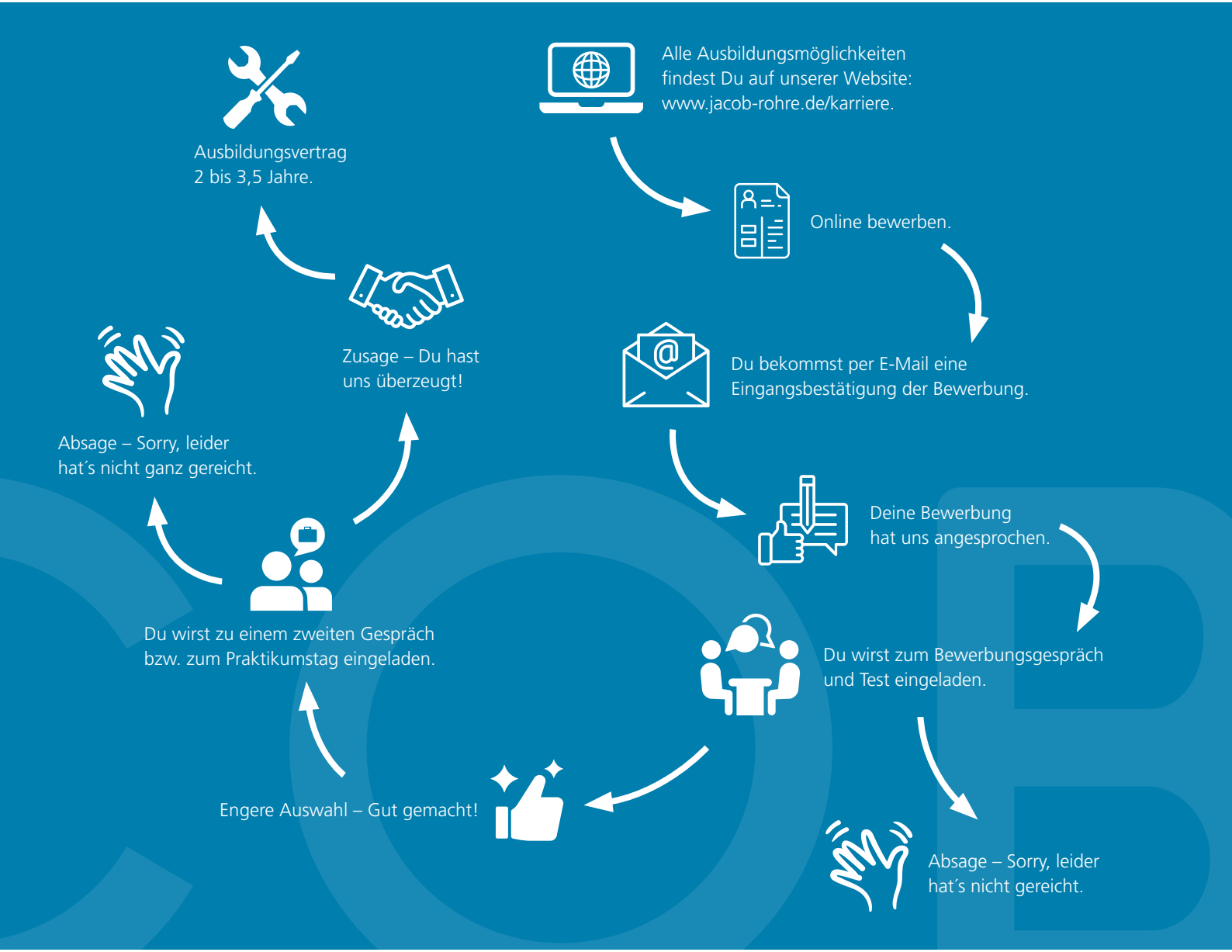

JACOB

NO.1 IN PIPEWORK SYSTEMS

WIR FREUEN UNS AUF DEINE BEWERBUNG.

Fr. Jacob Söhne GmbH & Co. KG.
Niedernfeldweg 14
32457 Porta Westfalica

E-Mail: karriere@jacob-rohre.de
Telefon: 0571/95580
www.jacob-rohre.de/karriere

YouTube

DANKE!

An dieser Stelle möchten wir uns bei allen Partnern bedanken,
die uns bei der Realisierung dieser Broschüre unterstützt haben!

Bruns Bürocentrum GmbH & Co. KG
Trippeldamm 20 | 32429 Minden | Telefon (0571) 882 75

ESSENCE
CATERING
BY HOTEL BAD MINDEN
www.ESSENCE-catering.de

betriebliche Altersversorgung (bAV)

Wir helfen Ihnen beim Aufbau Ihrer Altersversorgung - damit auch im Alter Ihr gewohnter Lebensstandard erhalten bleibt.

Beratung & Service in jeder Phase
· jederzeit über unser Service-Center
· persönliche Termine vor Ort im Unternehmen

DCS®
Deutsche Clearing-Stelle

Mein bAV-Dienstleister
dcsgroup.de

Ebert Maschinenbau

Ebert Maschinenbau GmbH

Lübbecker Straße 228 · 32429 Minden-Dützen
Telefon (05 71) 59 01 · Telefax (05 71) 5 80 03 70

www.ebert-maschinenbau.de
info@ebert-maschinenbau.de

GÖDEKE METALL & LASER TECHNIK GMBH

Ahlten · Im Kleifeld 21
31275 Lehrte/Hannover
Tel. 05132 9296-0
Fax 05132 9296-10

info@laserschneiden.de
www.laserschneiden.de

LASERSCHNEIDEN 2-D/3-D
LASERSCHWEISSEN 2-D/3-D
WASSERSTRAHLSCHNEIDEN
METALLKONSTRUKTIONEN
METALLDESIGN
EDELSTAHL- & BLECHVERARBEITUNG

Schweißarbeiten
zertifiziert nach EN 1090
Qualitätsmanagement
zertifiziert nach ISO 9001:2015

MATHIESEN
ARBEITSSCHUTZ

Kutenhauser Str. 147 · 32425 Minden
Telefon 05 71 / 4 50 31
info@arbeitsschutz-mathiesen.de
www.arbeitsschutz-mathiesen.de

Arbeitsschutz Sicherheitsschuhe Berufsbekleidung

JS/DEUTSCHLAND • Concept: JS/MEDIA TOOLS A/S • 110498 • www.jsdeutschland.de